文松 USB1.1 移动硬盘说明书

[适用型号] UMD641-11

[产品说明]

1. 产品组成

文松 USB1.1 移动硬盘产品组成：

移动存储盒一个 / USB 线一根 / 使用说明书一册

安装磁盘一张（光盘或软盘）/ 真皮保护袋一个

2. 硬盘盒技术参数

适用硬盘大小：2.5 英寸，9mm 厚硬盘（5GB--80GB）

环境温度：10-40℃

环境湿度：8-90%

传输速度：12Mbps

工作电压：DC 5V

工作电流：500mA

3. 性能特点

A)简单易用，该设备支持热插拔，无须重新启动计算机即可把移动存储硬盘加载在计算机中进行数据移动操作，操作完成后拔下 USB 连线即可，并且具有极强的兼容性。

B)速度快，USB 移动硬盘的传输速率峰值可达到 12Mb/s，平均值也可达到 8Mb/s。

C)容量大，提供 5-80GB 不等的容量，极为适合需要携带大型的图库、数据库、软件库的需要。

D)携带轻便，体积仅为：12cm X 7.2cm X 1cm

E)数据可以长期保存，无须任何的特别保存环境，就可以长期的保留宝贵的数据文件。

[安装说明]

1.系统要求：

A) IBM 兼容 PC 机，带 USB 接口， WINDOWS98/ME/2000/XP 操作系统。

B) MACINTOSH 计算机系统 MAC OS 8.6 或更高版本。

2.兼容性

A) 兼容 ATA Attachment Specification SFF-80201。

B) USB 硬盘盒指示灯说明：

长亮 - 电源指示

闪烁 - 硬盘读写指示

3.硬盘的安装（购买内置硬盘套装的客户忽略此项）

1) 将要装入硬盘盒的硬盘设为主盘；
2) 把 2.5"硬盘安装到电路板的插座上。
3) 盖好上下盖。

4、WINDOWS 98 操作系统安装

第一种方法（请注意，此时你的电脑不能接上移动硬盘，如果已接上，请按第二种安装方法操作）：

1) 进入 WINDOWS 后，将驱动盘(光盘或软盘，下图以软盘为例)插入驱动器。运行其中"\usb1.1\WIN98\SETUP.EXE"(如下图)，按照提示将驱动程序安装完毕。

2) 将 USB 线连接到计算机上，计算机会提示找到新硬件并自动安装完新的 USB 设备；过一会，点击“我的电脑”，USB 硬盘会有相应的盘符出现在计算机上。
注意：如果是新硬盘，需先进行分区后才会出现盘符，分区方法详见 USB 硬盘分区

第二种方法：

1) 将 USB 硬盘连接到计算机上，计算机会提示找到新硬件并要求安装驱动程序，见下图，请点“下一步”：

2) 选择“搜索设备的最新驱动程序（推荐）”项，单击“下一步”，见下图：

3) 选择“指定位置”项，并指定相应驱动盘符下的“\硬盘 1.1\ win98”，单击“下一步”，见下图（其中盘符跟据你的实际情况会相应改变）：

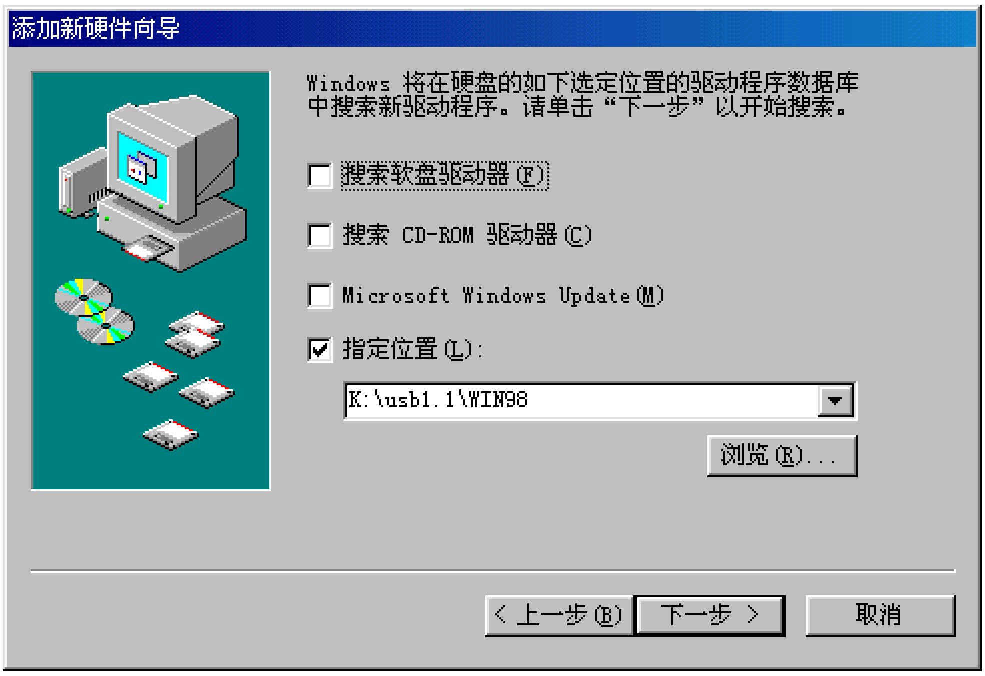

4) WIN98 准备安装驱动程序，单击“下一步”，见下图：

5) win98 会自动安装完毕，并要求确认，见下图：

5、WINDOWS ME/2000/XP 操作系统安装

无需驱动程序。将 USB 硬盘连接到计算机上。等待一会，点击“我的电脑”，USB 硬盘就会出现在计算机上。

6、MAC OS 8.6 到 9.0 操作系统

MAC 计算机的驱动软件是 MAC 目录下的 GeneUSBIDE_5E3_702.SIT。

1) 将该文件拷贝到 MAC 计算机上，双击该文件会要求你指定一个目录存放自动产生的两个驱动程序安装文件；请随意指定一个位置；
2) 根据相应的操作系统选运行其安装程序，然后重新启动计算机；
3) USB 硬盘标识会出现在桌面，就可以正常使用了。

7、MAC OS 9.0 以上操作系统

无需驱动程序。将 USB 硬盘连接到计算机上。等待一会， USB 硬盘就会出现在计算机上。

8、USB 硬盘分区(注意：移动硬盘只能分一个区，并将硬盘设置为主盘)

只有对硬盘进行分区之后，才能出现盘符，格式化之后，才能正常使用硬盘。

WINDOWS 98 /ME

FDISK 是一个对硬盘进行分区的软件，使用 FDISK 对硬盘进行分区的步骤如下：

1). 进入 WINDOWS 98/ME 系统

2). 将 USB 线连接到计算机上，并确认计算机已经识别到该硬盘（计算机设备管理器及任务栏会有下图标示）：

3). 从运行栏输入“FDISK”后点确定，见下图：

4). 进入 FDISK 程序后（如果 FDISK 程序不能运行请重新启动计算机（不要拔下 USB 硬盘）就可以运行了），先选“第五项”选择要分区的 USB 硬盘，依次见下图：

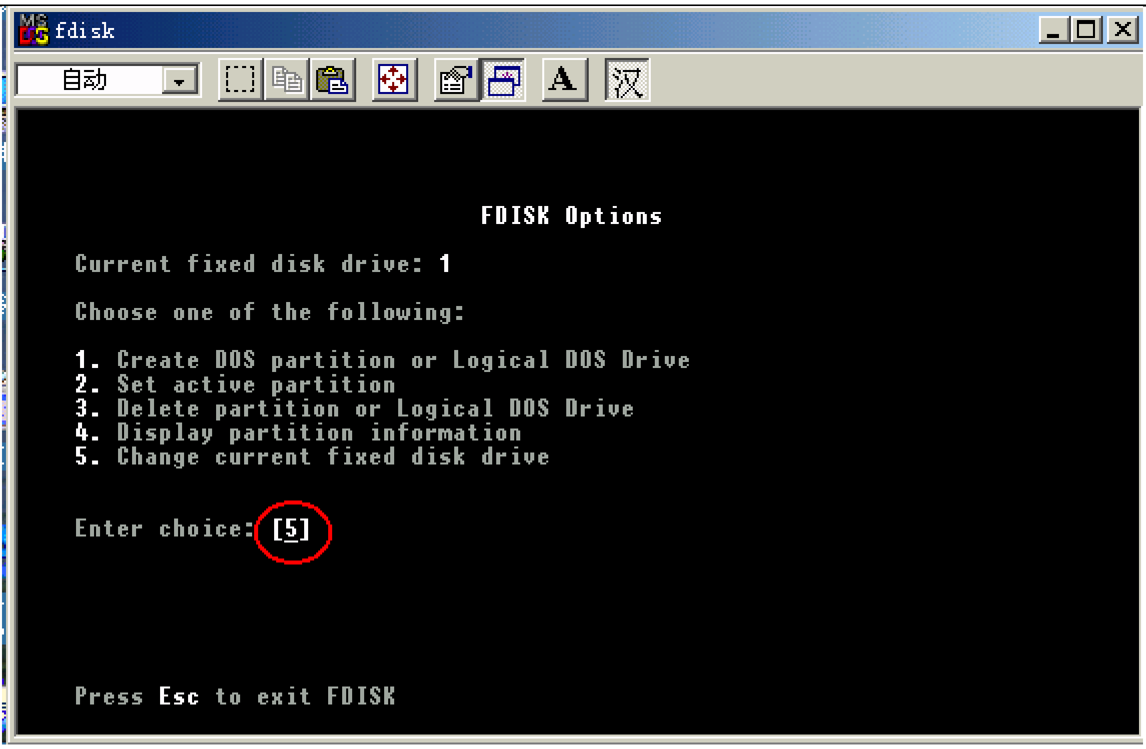

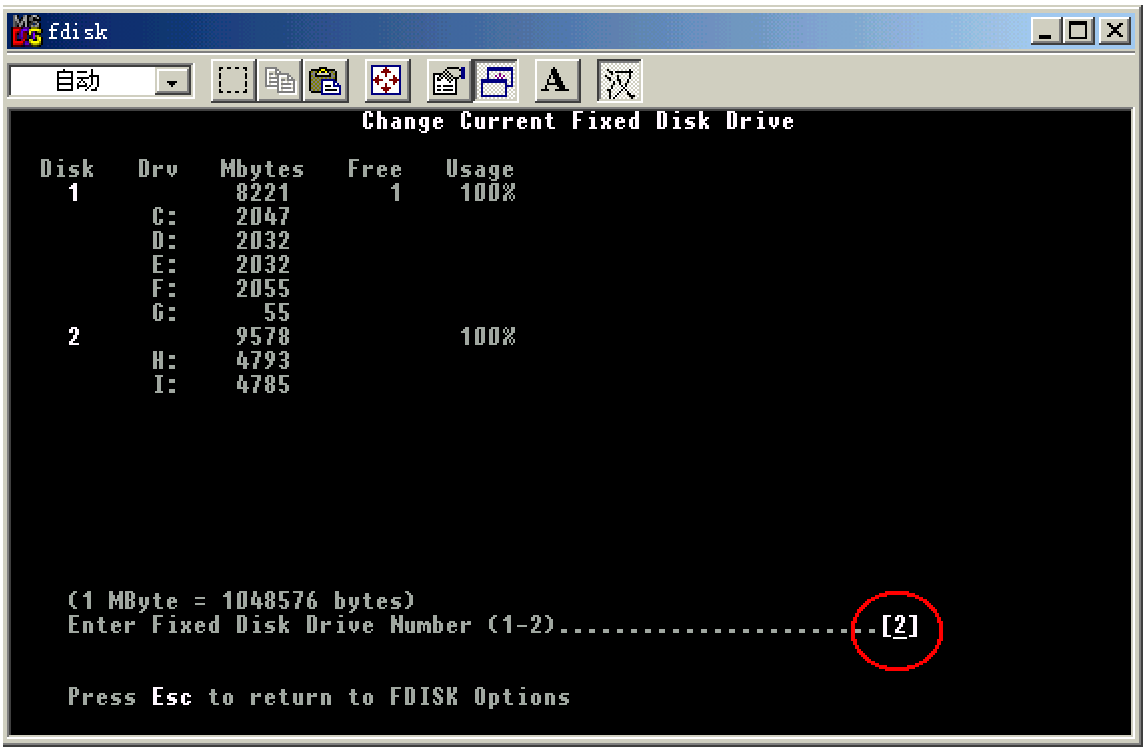

5). 然后根据需要按照提示对 USB 硬盘进行分区；

WINDOWS 2000/XP

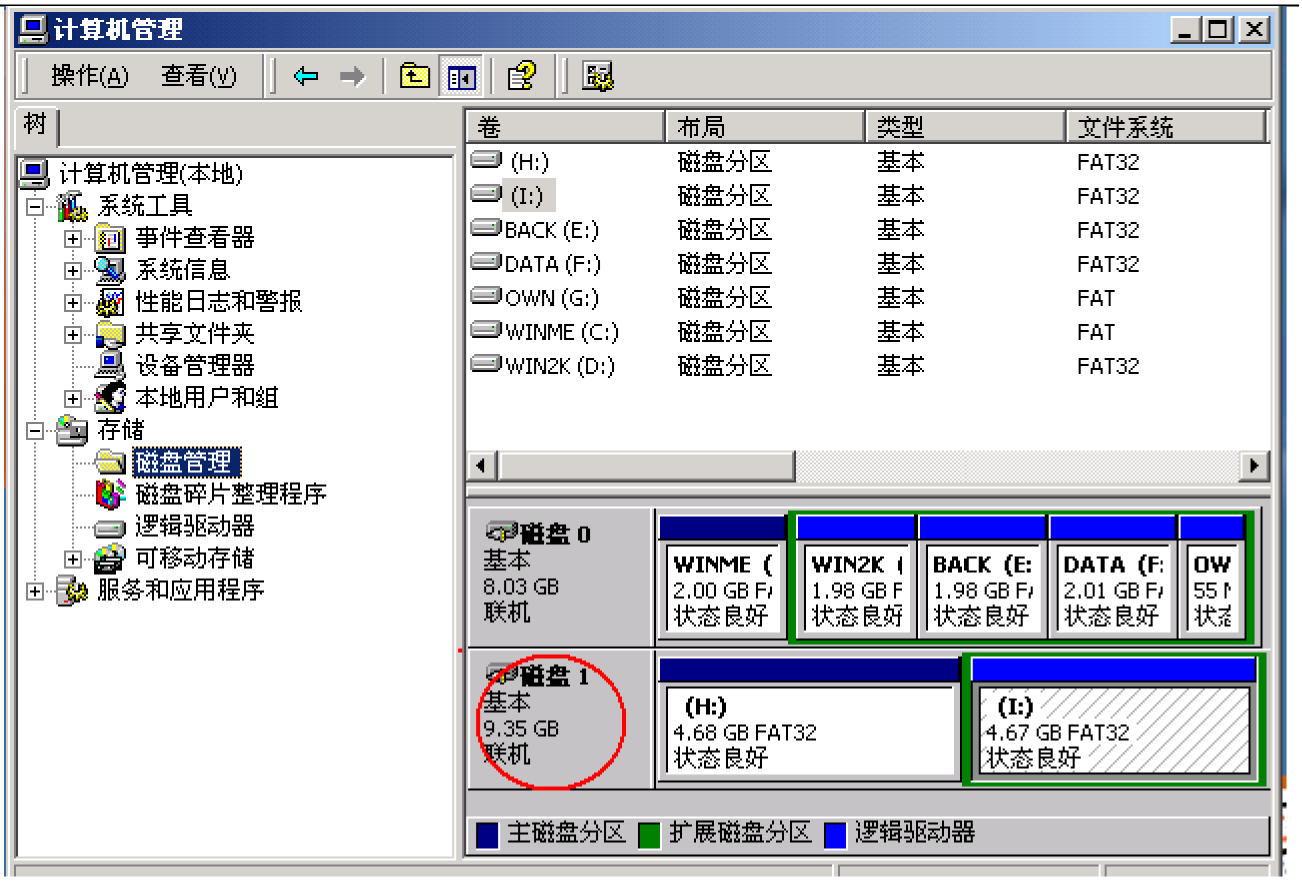

将 USB 硬盘连接到计算机系统，等待一会，出现热插拔图符。点击“开始->设置 ->控制面板 ->管理工具 ->计算机管理”，出现一个窗口，点击窗口左边的”磁盘管理“，所有连接到计算机上的磁盘出现在右边的列表中，硬盘的状态同时显示出来。找出 USB 硬盘，在其状态区点击鼠标右键，按照提示操作即可，见下图

9、使用 USB 硬盘

连接 USB 硬盘到计算机

只要将 USB 硬盘连接到计算机上，等一会，计算机中就会增加 USB 硬盘。

断开 USB 硬盘到计算机的连接

WINDOWS 98

当硬盘指示灯为稳定的绿色（双色灯）或红色时，右击任务栏下热插拔图标（见下图）停止 USB 硬盘后，就可以拔下 USB 连线了。

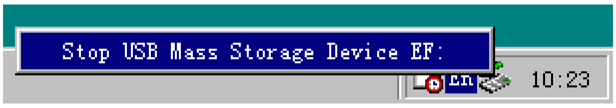

WINDOWS ME/2000/XP

左击计算机屏幕底部系统栏右端的热插拔图标，出现“停止 USB Disk”（见下图）；

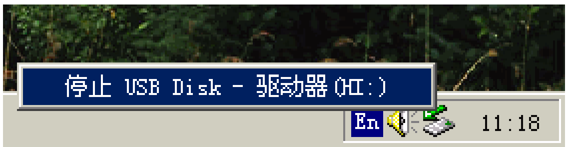

将鼠标移至其上单击，等待几秒，当计算机出现“安全删除硬件”对话框时点确定后可以拔下 USB 连线了。

MAC 机

将桌面上的 USB 硬盘图符先扔到垃圾箱里，然后就可以拔下 USB 连线了

如果没有使用停止功能就直接拔下 USB 线，有可能造成数据丢失和破坏。

10. 注意事项

- USB 总线可以提供额定功率为 5V/ 500mA 的电源供 USB 设备使用。购买硬盘时请注意：如果你选用的硬盘工作电流不超过 500mA，则无须单独向 USB 硬盘供电。使用 USB 总线向硬盘供电时，尽可能将 USB 硬盘直接连接到计算机的主板 USB 口上，特别是现在有一些前置 USB 端口，在使用大容量硬盘是很容易导致供电不足。如果你选用的硬盘工作电流超过了 500mA，你可能使用外接电源向 USB 硬盘供电。
- 外接电源使用键盘供电线。使用外接电源向 USB 硬盘供电时，先关闭计算机，接好外接电源，再打开计算机，把 USB 硬盘连接到计算机上（请注意连接顺序，见问题 1）。

[注意]

请使用 USB 硬盘盒生产厂家提供的取电源线，否则后果自负；外接电源线的插头请不要碰到计算机的外壳上。

[常见问题]

1. 把移动硬盘接到主板的 USB 后，某些电脑找不到移动硬盘。怎么办？
   1) 在某些笔记本或台式机上有无法识别的现象。这是因为 USB 口供电不足产生的（现象：硬盘不转或转动时有“嗒、嗒、嗒”的声音）。这时，请向供应商咨询获得专用电源供给线。
   2) 在某些操作系统下，无法使用 USB 移动硬盘的解决办法：

在 WIN 95 以及 NT4.0 等操作系统下由于不支持任何 USB 设备，所以无法使用移动硬盘。客户如果是在局域网内的可以共享使用该设备。

2. 在 PC 机上格式化后在苹果机上能否通用？

移动硬盘如果在 PC 机上使用，直接格式化即可。如果在 PC 机和 MAC 机上无法通用，可使用 MACOPEN 软件（可从网上下载）在 PC 机上格式成 MAC 模式即可。如果您使用过 MO 在这方面会比较有经验，因为 MO 在格式化时会遇到同样的问题。但值得提醒大家，即便是普通硬盘太多的格式化次数，也会使其的寿命降低。

3. 为什么在硬盘装入 USB 移动硬盘盒后，在我的电脑里面仍看不到增加的盘符？

4. 当把硬盘装入 USB 移动硬盘盒后，您需要做两个步骤：第一，您需要先对其进入分区(fdisk)，分完区后便会出现盘符；第二，对新增的盘符进行格式化（format）。做完这两步后您便可以享受大容量的移动硬盘为您带来的便利了。

5. 为什么在 win 98/win me 下用 FDISK 格式化时不能正确识别移动硬盘的容量？

6. 先找到设备管理器里找到移动硬盘，将其“属性可删除”选项改为不选中状态，重新启动计算机即可；我们的驱动程序在安装时默认是不选中状态，但如果使用过其它 USB 设备则有可能已将这个选项改为选中状态。
7. 接入移动硬盘后，识别为“unknow drives”?

8. 请检查 USB 供电是否正常，如果供电不正常，请参照问题 1 处理。

9. 如有其他问题，请与当地经销商联系，或 Email 到 support@wensonic.com